

**Enquadramento :**

- Espanha
- Limites Administrativos - Freguesias
- ▭ ZIF de Castelo Branco = 13544,07 ha

**Risco de Incêndio Florestal :**

- Muito baixo
- Baixo
- Médio
- Alto
- Muito alto

**MAPA DE RISCO DE INCÊNDIO FLORESTAL ZIF DE CASTELO BRANCO**

1:33 000      Mapa n.º 14

Sistema de Coordenadas ETRS 1989 Portugal TM06

Fonte(s) : DGT (2019)

Projecto elaborado por :

Data de Elaboração : Março 2022



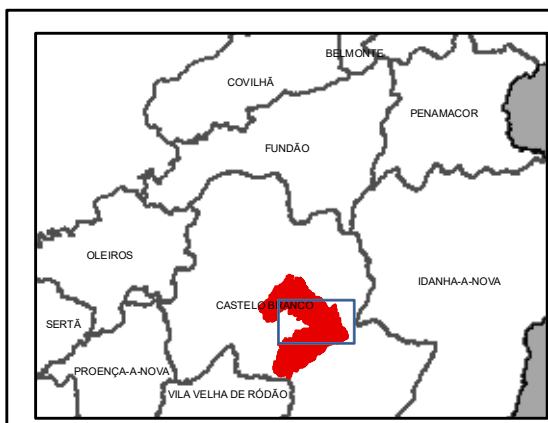
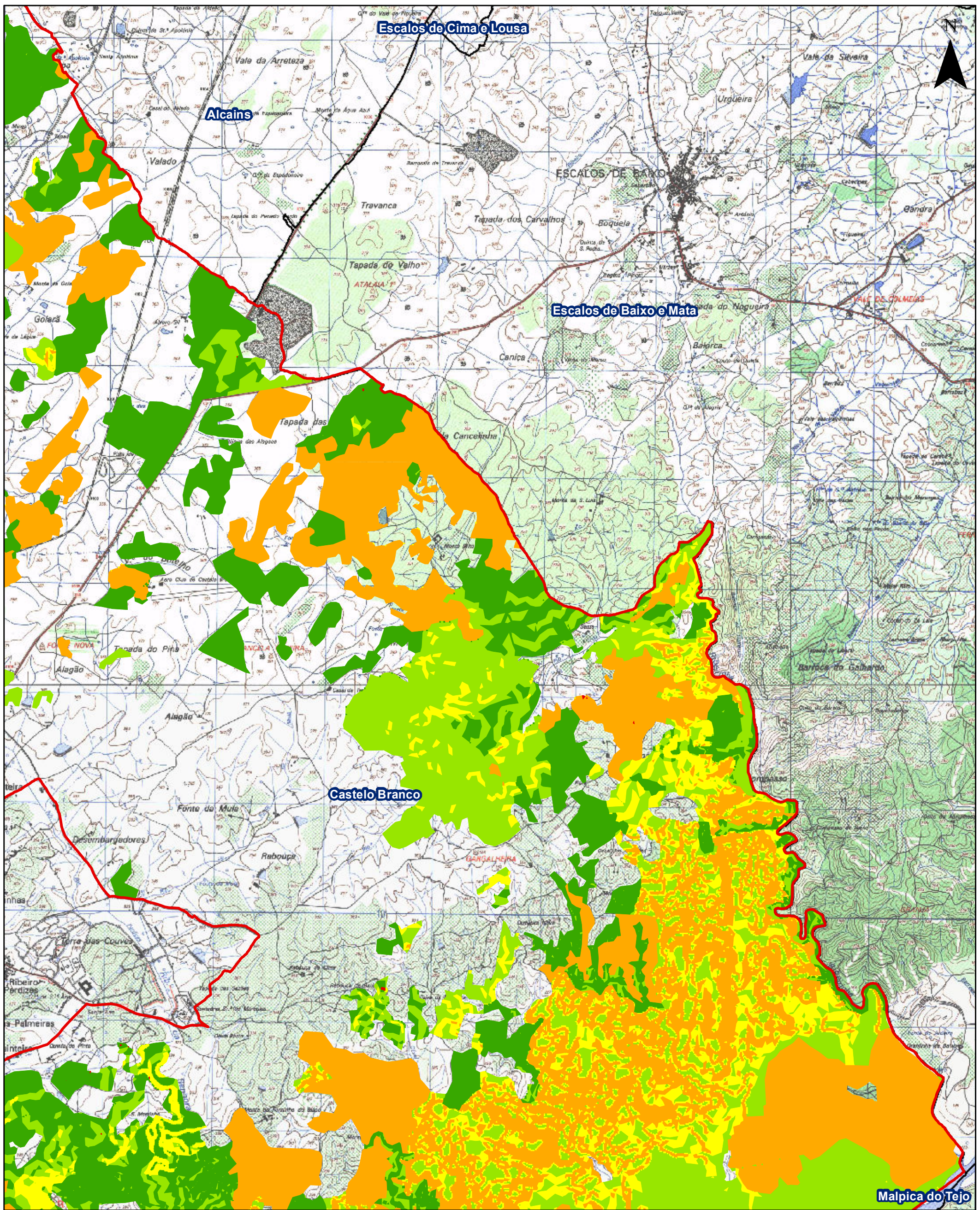

**Enquadramento :**

- Espanha
- Limites Administrativos - Freguesias
- ZIF de Castelo Branco = 13544,07 ha

**Risco de Incêndio Florestal :**

- Muito baixo
- Baixo
- Médio
- Alto
- Muito alto

**MAPA DE RISCO DE INCÊNDIO FLORESTAL ZIF DE CASTELO BRANCO**

1:32 000	Mapa n.º 15
----------	-------------

Sistema de Coordenadas ETRS 1989 Portugal TM06

Fonte(s) : DGT (2019)

Projecto elaborado por :

Data de Elaboração : Março 2022



**AFLOBEI**  
Associação de Produtores Florestais do Alto Tejo

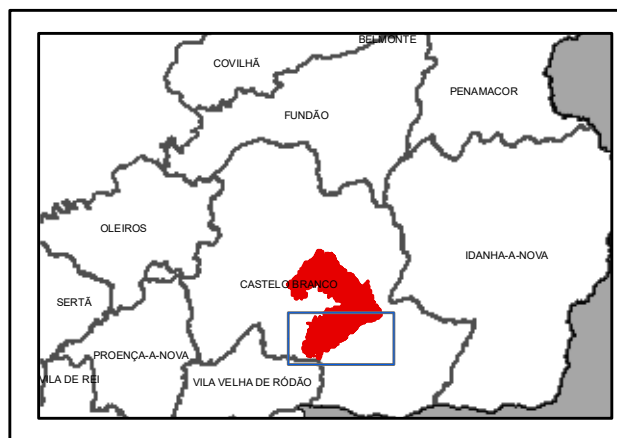
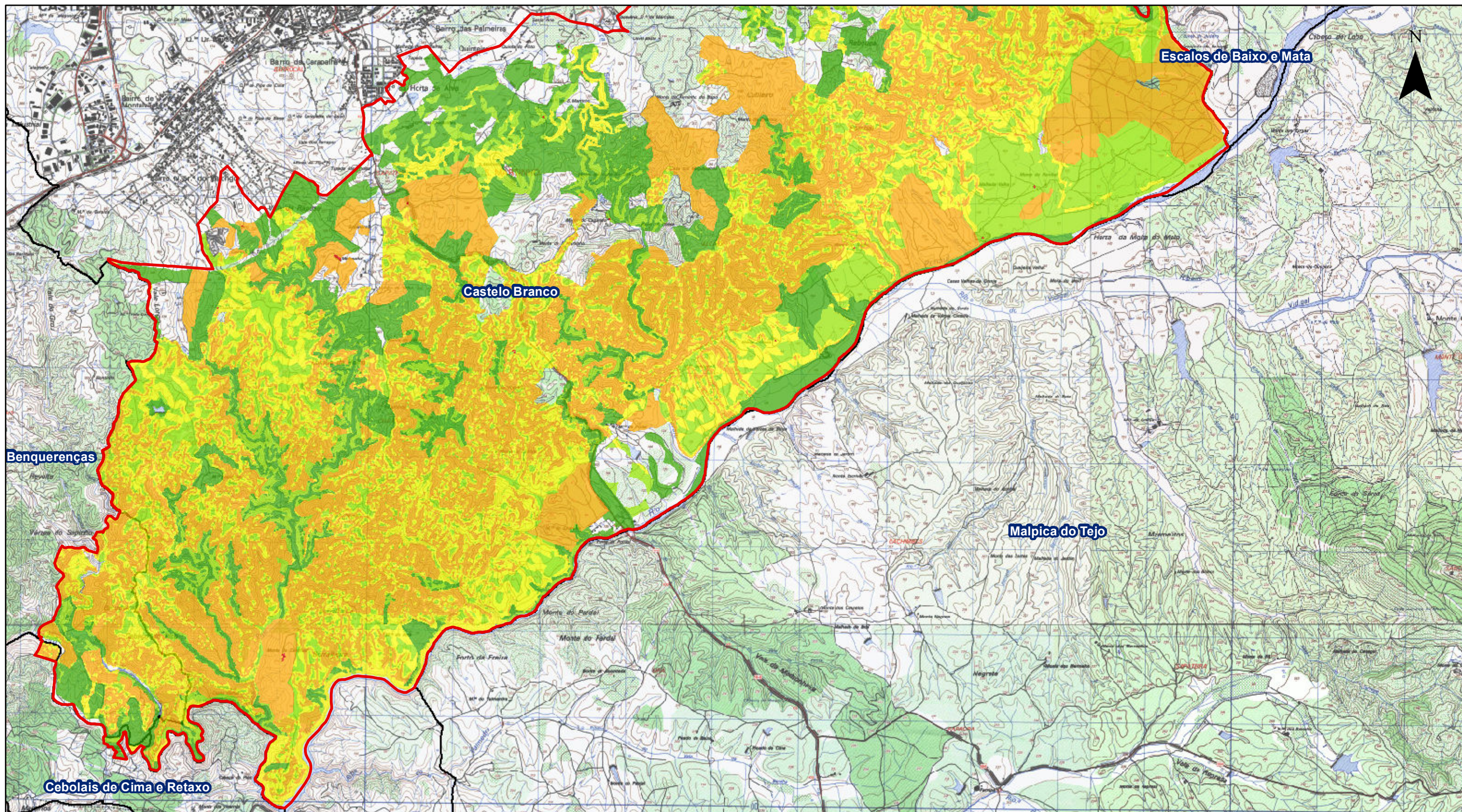

- Enquadramento :**
- Espanha
  - Limites Administrativos - Freguesias
  - ZIF de Castelo Branco = 13544,07 ha
- Risco de Incêndio Florestal :**
- Muito baixo
  - Baixo
  - Médio
  - Alto
  - Muito alto

**MAPA DE RISCO  
DE INCÊNDIO FLORESTAL  
ZIF DE CASTELO BRANCO**

1:42 000 Mapa n.º 16

Sistema de Coordenadas ETRS 1989  
Portugal TM06

Fonte(s) : DGT (2019)

Projecto elaborado por :

Data de Elaboração : Março 2022

