

Enquadramento :

- Espanha
- Limites Administrativos - Freguesias
- ZIF de Castelo Branco = 13544,07 ha

Ocupação do Solo :

OCUPACAO_SOLO

DESIGNACAO

- | | | |
|---|--|--|
| Azinheira | Eucalipto e Carvalho Negro | Pinheiro Bravo |
| Azinheira e Pinheiro Bravo | Eucalipto e Pinheiro Bravo | Pinheiro Bravo e Sobreiro |
| Azinheira e Sobreiro | Eucalipto e Sobreiro | Pinheiro Bravo, Eucalipto e Azinheira |
| Carvalho Negro | Folhosas Ripícolas | Pinheiro Manso |
| Carvalho Negro e Azinheira | Freixo | Pinheiro Manso e Sobreiro |
| Carvalho Negro e Pinheiro Bravo | Horta | Pomar |
| Carvalho Negro e Sobreiro | Improdutivos | Prados ou Pastagens |
| Choupo | Infraestruturas | Sobreiro |
| Culturas Arvenses | Linha de Água | Sobreiro e Azinheira |
| Culturas de Regadio | Matos | Sobreiro e Carvalho Americano |
| Cupressus e Sobreiro | Misto de Resinosas e Folhosas | Sobreiro e Carvalho Negro |
| Espaço Agro-Florestal não Arborizado | Montado de Sobreiro | Sobreiro e Eucalipto |
| Eucalipto | Olival | Sobreiro e Pinheiro Bravo |
| Eucalipto e Azinheira | Olival e Vinha | Superfícies Aquáticas |
| | Outras Folhosas | Vinha |
| | Outras Superfícies Agrícolas | |

MAPA DE OCUPAÇÃO DO SOLO ZIF DE CASTELO BRANCO

1:33 000

Mapa n.º 36

Sistema de Coordenadas ETRS 1989 Portugal TM06

Fonte(s) : DGT (2019)

Projecto elaborado por :

Data de Elaboração : Março 2022



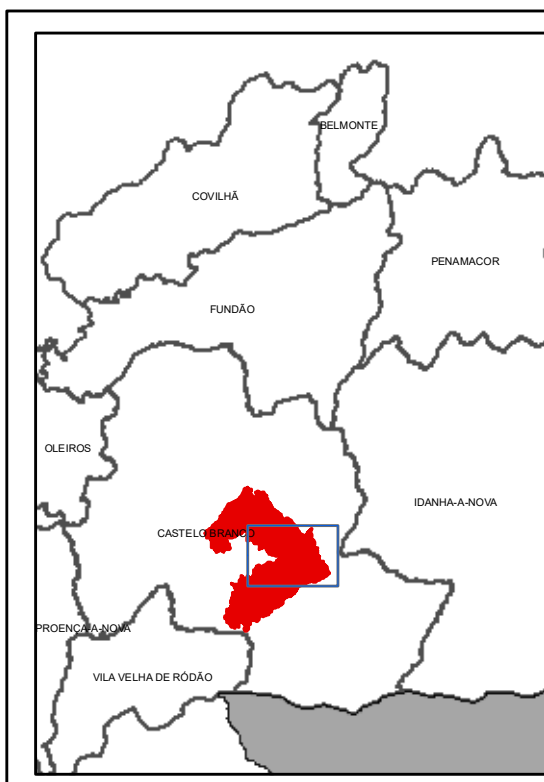
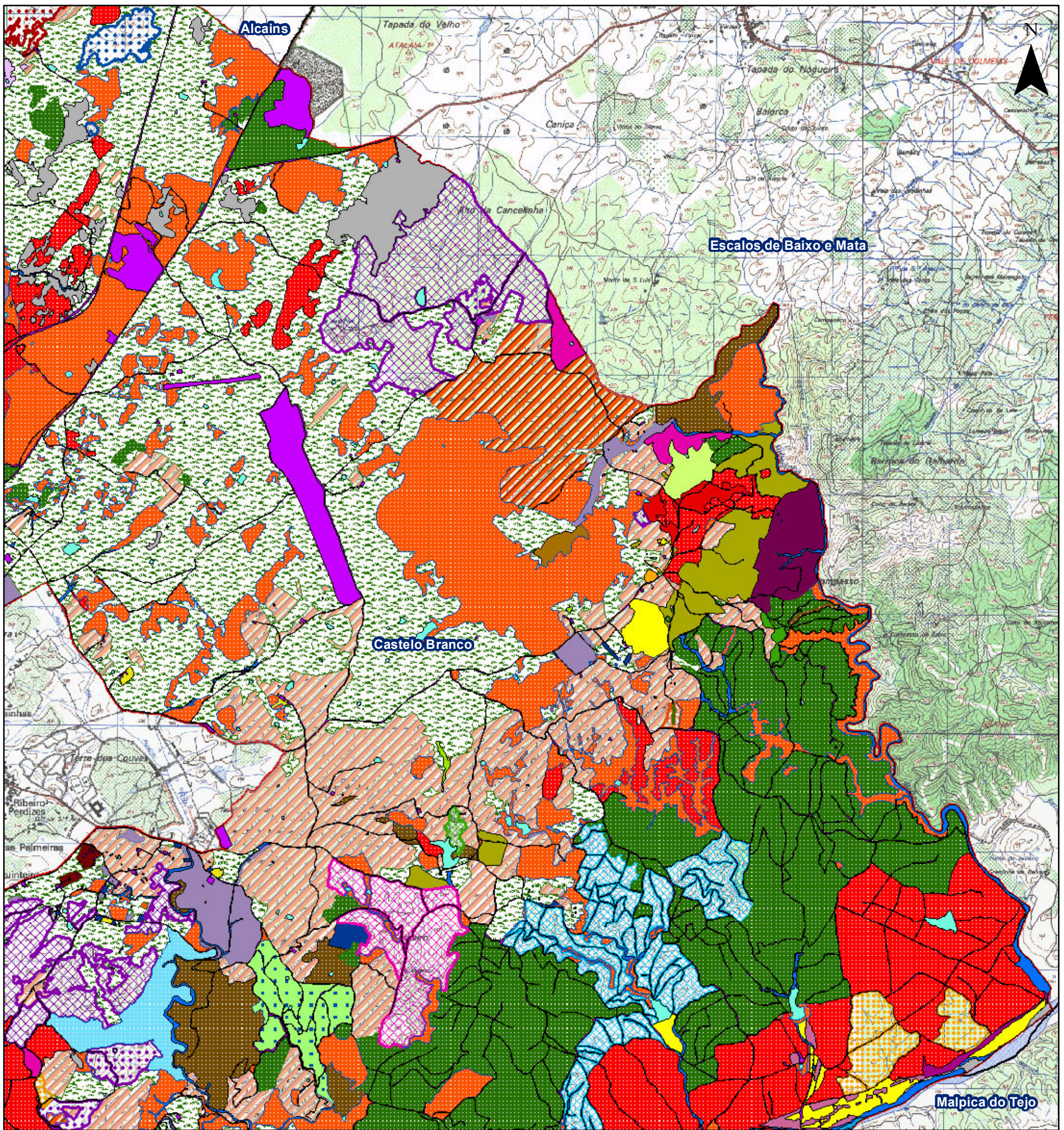

Enquadramento :

- Espanha
- Limites Administrativos - Freguesias
- ZIF de Castelo Branco = 13544,07 ha

Ocupação do Solo :

- | | | |
|--------------------------------------|-------------------------------|--------------------------------|
| Azinheira | Folhosas Ripícolas | Pinheiro Bravo |
| Azinheira e Carvalho Negral | Freixo | P. Bravo e Carvalho Negral |
| Azinheira e Pinheiro Bravo | Horta | P. Bravo, Sobreiro e Azinheira |
| Azinheira e Pinheiro Manso | Improdutivos | Pinheiro Manso |
| Azinheira e Sobreiro | Infraestruturas | Pinheiro Manso e Sobreiro |
| Azinheira, Sobreiro e Pinheiro Bravo | Linha de Água | Pomar |
| Carvalho Negral | Matos | Sobreiro |
| Carvalho Negral e Azinheira | Misto de Resinosas e Folhosas | Sobreiro e Azinheira |
| Carvalho Negral e Eucalipto | Montado de Azinho | Sobreiro e Carvalho Negral |
| Carvalho Negral e Pinheiro Bravo | Montado de Sobreiro | Sobreiro e Eucalipto |
| Carvalho Negral e Sobreiro | Montado Sobreiro e Azinho | Sobreiro e Pinheiro Bravo |
| Culturas Arvenses | Olival | Sobreiro e Pinheiro Manso |
| Cupressus | Olival e Pomar | Superfícies Aquáticas |
| Espaço Agro-Florestal não Arborizado | Olival e Vinha | Vinha |
| Eucalipto | Outras Folhosas | |
| Eucalipto e Carvalho Negral | Outras Superfícies Agrícolas | |

**MAPA DE OCUPAÇÃO DO SOLO
ZIF DE CASTELO BRANCO**

1:32 000

Mapa n.º 37

Sistema de Coordenadas ETRS 1989
Portugal TM06

Fonte(s) : DGT (2019)

Projecto elaborado por :

Data de Elaboração : Março 2022



Associação de
Produtores
Florestais
do Baixo Alentejo

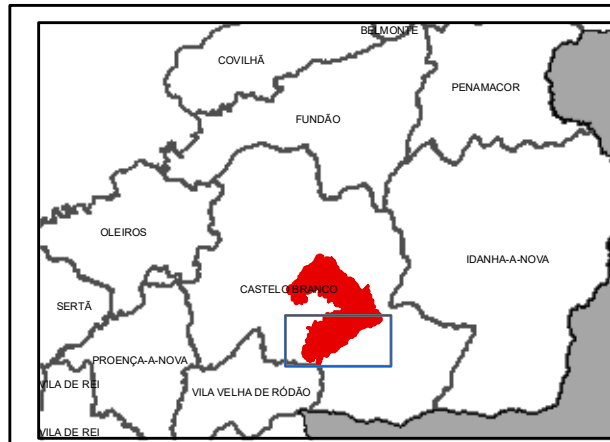
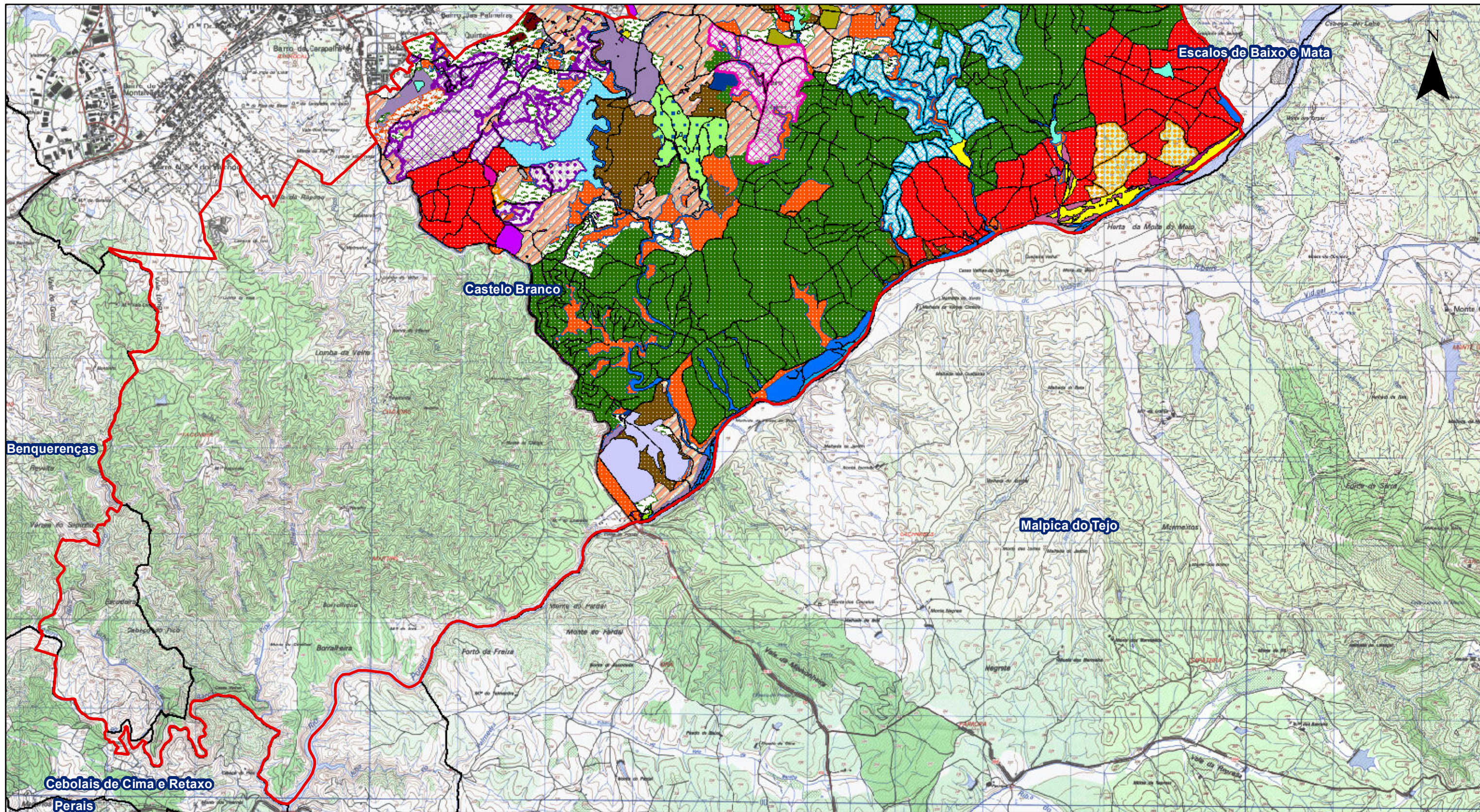

Enquadramento :

- Espanha
- Limites Administrativos - Freguesias
- ZIF de Castelo Branco = 13544,07 ha

Ocupação do Solo :

- | | | | | |
|--|---|---|---|---|
| <ul style="list-style-type: none"> Azinheira Azinheira e Carvalho Negral Azinheira e Pinheiro Manso Azinheira e Sobreiro Carvalho Negral Carvalho Negral e Azinheira Carvalho Negral e Eucalipto | <ul style="list-style-type: none"> Culturas Arvenses Culturas de Regadio Cupressus Espaço Agro-Florestal não Arborizado Eucalipto Folhosas Ripícolas Freixo | <ul style="list-style-type: none"> Horta Improdutivos Infraestruturas Linha de Água Matos Misto de Resinosas e Folhosas Montado de Azinho | <ul style="list-style-type: none"> Olival Olival e Pomar Outras Folhosas Outras Superfícies Agrícolas Pinheiro Bravo Pinheiro Manso Pinheiro Manso e Sobreiro | <ul style="list-style-type: none"> Pomar Sobreiro Sobreiro e Pinheiro Manso Superfícies Aquáticas Vinha |
|--|---|---|---|---|

**MAPA DE OCUPAÇÃO DO SOLO
ZIF DE CASTELO BRANCO**

1:42 000

Mapa n.º 38

Sistema de Coordenadas ETRS 1989
Portugal TM06

Fonte(s) : DGT (2019)

Projecto elaborado por :

Data de Elaboração : Março 2022



Associação de Profissionais Florestais do Reino Interior